

Laval Agglomération
 Département de la Mayenne
BEAULIEU-SUR-ODON - 1 - C

**PLAN LOCAL D'URBANISME INTERCOMMUNAL
 4.2 - Règlement graphique**



P.L.U.I arrêté le : 12 DÉCEMBRE 2018

P.L.U.I approuvé le : 16 DÉCEMBRE 2019

Modification n°1 pour Approbation par le CC le 20 décembre 2021



1:5 000

0 100 200 m



EMPLACEMENTS RÉSERVÉS	SYMBOLISME	SURFACE (en m²)
Emplacements réservés des équipements / Bénéficiaire : Commune	ER - 01	4495
Aménagement de la RD 32 / Bénéficiaire : CD 53	ER - 02	2909
Aménagement de la RD 32 / Bénéficiaire : CD 53	ER - 02	2416
Aménagement de la RD 32 / Bénéficiaire : CD 53	ER - 02	713
Aménagement de la RD 32 / Bénéficiaire : CD 53	ER - 02	845
Aménagement de la RD 32 / Bénéficiaire : CD 53	ER - 02	2993
Aménagement de la RD 32 / Bénéficiaire : CD 53	ER - 02	4017
Emplacements réservés des équipements / Bénéficiaire : Commune	ER - 75	1433

Références AP	SYMBOLISME	SURFACE (en m²)
53026 - AP - 2 Les Rivaies		2143
53026 - AP - 1 Becoussé		9654

La légende indique systématiquement l'ensemble des thématiques identifiées sur le territoire intercommunal (par choix de simplification). Toutes les communes ne sont pas pour autant dotées de toutes les thématiques citées ci-après sur leur territoire.

INFORMATIONS

- Cours d'eau et écoulements
- Cavités naturelles
- Zones de recherche et d'exploitation de carrière
- 16 - Sites archéologiques
- 99 - Zones inondables
- 99 - Aléas miniers
- 99 - Lotissements

PRESCRIPTIONS

- Arbre remarquable
- Haies à créer pour le renforcement des continuités écologiques
- Linéaire commercial à préserver
- Chemin à préserver
- Espaces boisés classés
- Secteurs avec limitation de la constructibilité ou de l'occupation pour des raisons de nuisance ou de risque
- Emplacements réservés
- Éléments de paysage à protéger
- Terrains cultivés ou non bâtis à protéger en zone urbaine
- Bâtiments susceptibles de changer de destination
- STECAL
- Orientations d'aménagement et de programmation
- Zones humides

ZONAGE

ZONE URBAINE

- Ua - Tissu bâti ancien
- Ub - Tissu urbain périphérique
- Ui - Équipements collectifs
- Ue - Activités économiques
- Ueb - Site industriel de La Forge à Port-Brillet
- Uem - Zone d'activités de La Meslerie
- Us - Zone urbaine spécifique
- 1AUe - A urbaniser à vocation économique à court ter
- 1AUh - A urbaniser à vocation habitat à court ter
- 1AUI - A urbaniser à vocation équipements et loi
- 2AUh - A urbaniser à vocation habitat à long ter

ZONE NATURELLE

- N - Naturelle
- Naa - STECAL destiné à l'installation d'abris pour animaux
- Nac - STECAL dédié au maintien et au développement des carrières
- Ncp - STECAL destiné à l'installation de cabanes de chasse et de pêche
- Nf - Secteur destiné à l'exploitation des forêts
- Ni - Secteur destiné à des équipements de loisirs
- N1 - STECAL destiné au développement de gîtes
- N2 - STECAL destiné au maintien et au développement de camping
- N3 - STECAL dédié aux loisirs motorisés
- N4 - STECAL dédié aux activités de comité d'entreprises

ZONE AGRICOLE

- A - Agricole
- Ab - STECAL destiné à développer des activités non agricoles
- Ae - STECAL destiné aux activités équestres et hippiques
- As - STECAL destiné au stationnement
- Ar - STECAL destiné à la production d'énergies renouvelables
- Ap - Agricole sans aucune construction
- Aah - STECAL destiné à développer des activités non agricoles et à accueillir de nouvelles construction d'habitation

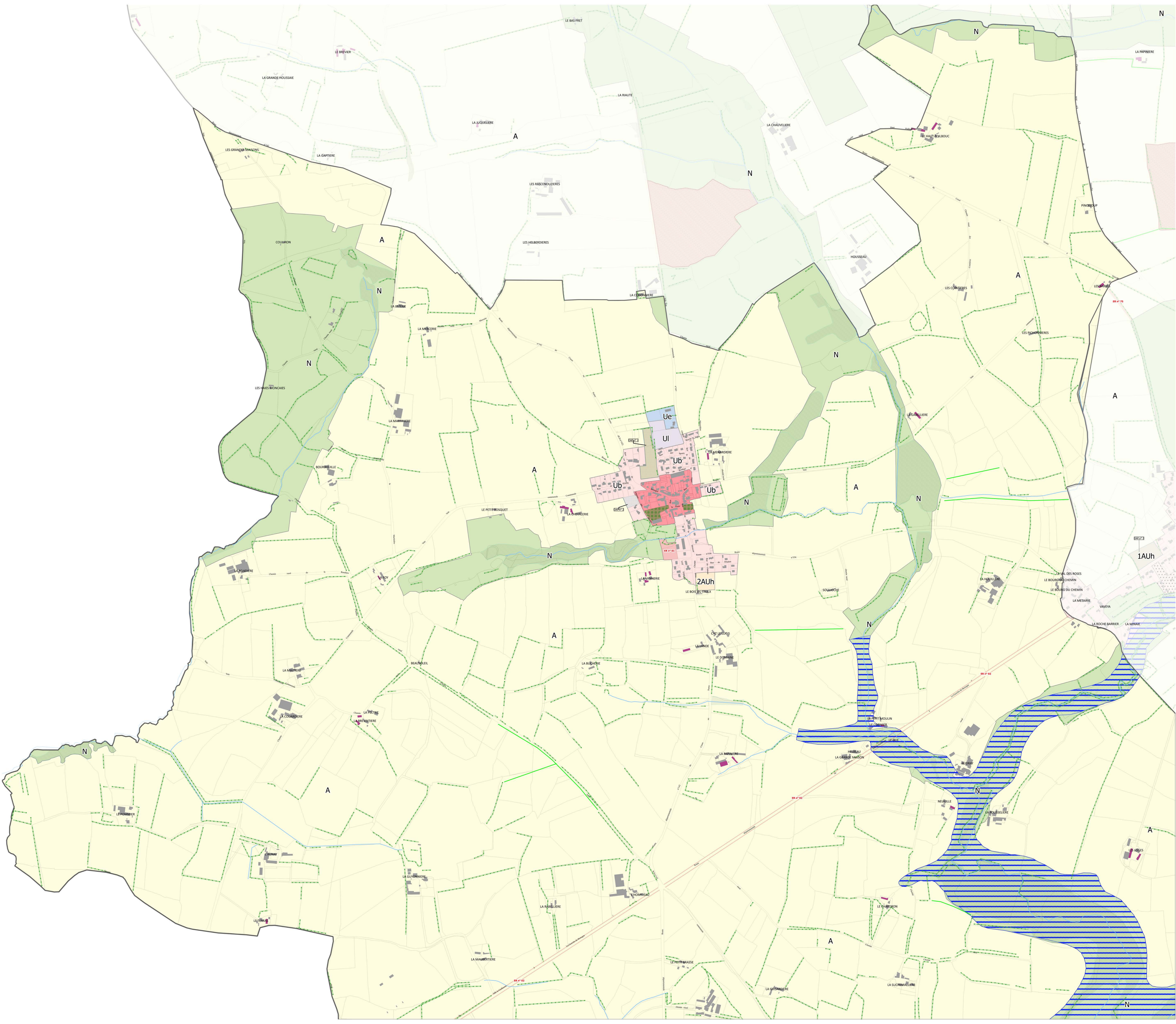

Laval Agglomération
Département de la Mayenne
BEAULIEU-SUR-OUDON - 2 - C

PLAN LOCAL D'URBANISME INTERCOMMUNAL
4.2 - Règlement graphique



P.L.U.I arrêté le : 12 DÉCEMBRE 2018

P.L.U.I approuvé le : 16 DÉCEMBRE 2019

Modification n°1 pour Approbation par le CC le 20 décembre 2021



1:5 000

0 100 200 m



EMPLACEMENTS RÉSERVÉS	N°	SURFACE (en m²)
Aménagement de la RD 32 / Bénéficiaire	CD 03 / ER N° 02	2980
Aménagement de la RD 32 / Bénéficiaire	CD 03 / ER N° 02	2416
Aménagement de la RD 32 / Bénéficiaire	CD 03 / ER N° 02	713
Aménagement de la RD 32 / Bénéficiaire	CD 03 / ER N° 02	845
Aménagement de la RD 32 / Bénéficiaire	CD 03 / ER N° 02	2993
Aménagement de la RD 32 / Bénéficiaire	CD 03 / ER N° 02	4017

Références OAP : Nom / SURFACE (en m²)

La légende indique systématiquement l'ensemble des thématiques identifiées sur le territoire intercommunal (par choix de simplification).
Toutes les communes ne sont pas pour autant dotées de toutes les thématiques citées ci-après sur leur territoire.

INFORMATIONS

Cours d'eau et écoulements

- Cavités naturelles
- 10 - Zones de recherche et d'exploitation de carrière

- 16 - Sites archéologiques
- 99 - Zones inondables
- 99 - Aléas miniers
- 99 - Lotissements

PRESCRIPTIONS

- Arbre remarquable
- 15 - Marges de recul
- 07 - Haies à protéger au titre du L 151-23 du CU
- 07 - Haies à créer pour le renforcement des continuités écologiques
- Espaces boisés classés
- Secteurs avec limitation de la constructibilité ou de l'occupation pour des raisons de nuisance ou de risque
- Emplacements réservés
- Éléments de paysage à protéger
- Terrains cultivés ou non bâtis à protéger en zone urbaine
- Bâtiments susceptibles de changer de destination
- STECAL
- Orientations d'aménagement et de programmation
- Zones humides

ZONAGE

ZONE URBAINE

- Ua - Tissu bâti ancien
- Ub - Tissu urbain périphérique
- Ui - Équipements collectifs
- Ue - Activités économiques
- Ueb - Site industriel de La Forge à Port-Brillet
- Uem - Zone d'activités de La Meslerie
- Us - Zone urbaine spécifique

ZONE A URBANISER

- 1AUe - A urbaniser à vocation économique à cox
- 1AUh - A urbaniser à vocation habitat à court ter
- 1AUI - A urbaniser à vocation équipements et loi
- 2AUh - A urbaniser à vocation habitat à long tem

ZONE NATURELLE

ZONE AGRICOLE

- A - Agricole
- Aa - STECAL destiné à développer des activités non agricoles
- Ae - STECAL destiné aux activités équestres et hippiques
- As - STECAL destiné au stationnement
- Ar - STECAL destiné à la production d'énergies renouvelables
- Ap - Agricole sans aucune construction
- Aah - STECAL destiné à développer des activités non agricoles et à accueillir de nouvelles construction d'habitation
- N - Naturelle
- Naa - STECAL destiné à l'installation d'abris pour animaux
- Nc - STECAL dédié au maintien et au développement des carrières
- Ncp - STECAL destiné à l'installation de cabanes de chasse et de pêche
- Nf - Secteur destiné à l'exploitation des forêts
- Ni - Secteur destiné à des équipements de loisirs
- N1 - STECAL destiné au développement de gîtes
- N2 - STECAL destiné au maintien et au développement de camping
- N3 - STECAL dédié aux loisirs motorisés
- N4 - STECAL dédié aux activités de comité d'entreprises

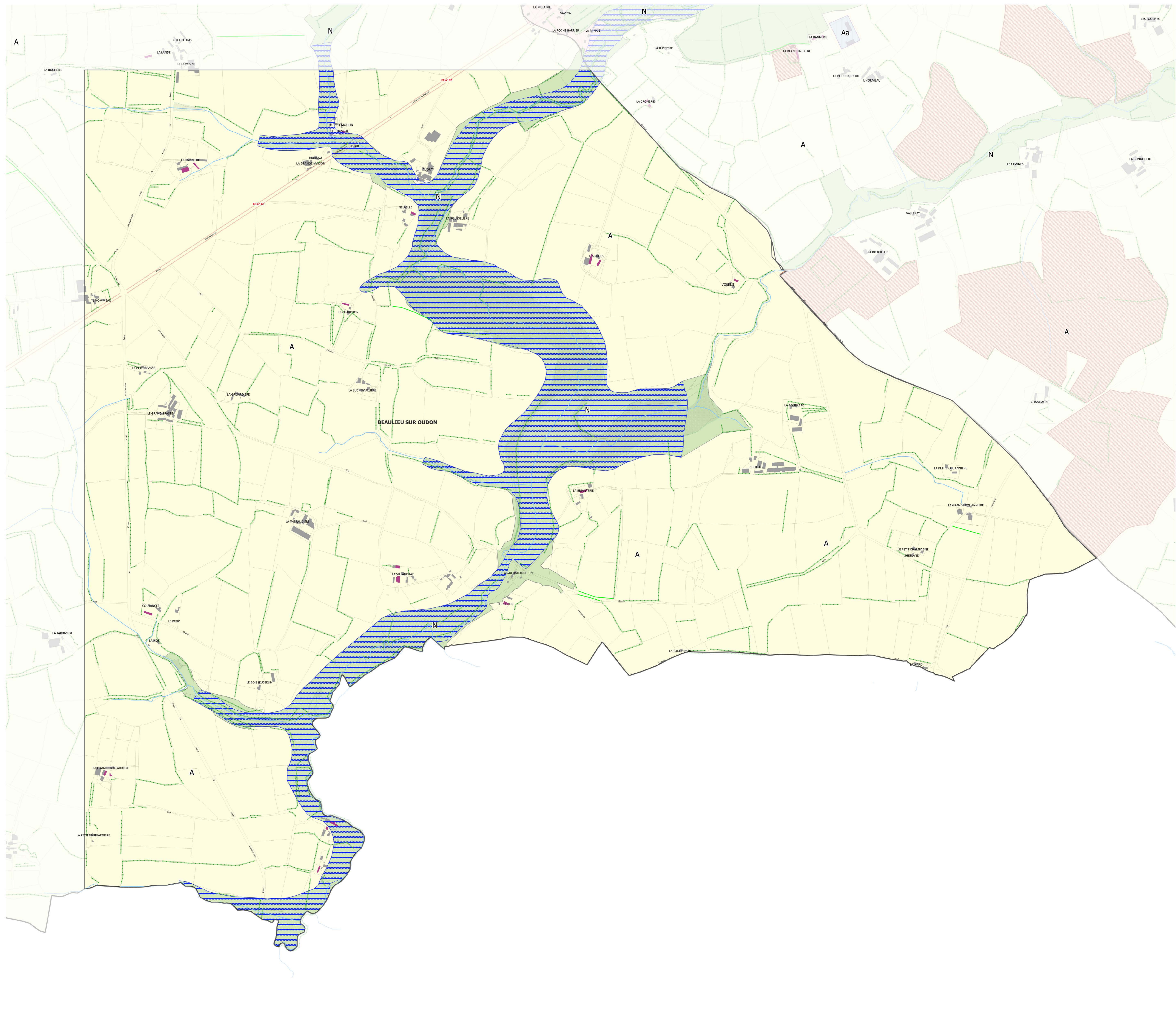

Laval Agglomération
 Département de la Mayenne
BEAULIEU-SUR-OUDON - 3 - C

**PLAN LOCAL D'URBANISME INTERCOMMUNAL
 4.2 - Règlement graphique**



P.L.U.I arrêté le : 12 DÉCEMBRE 2018

P.L.U.I approuvé le : 16 DÉCEMBRE 2019

Modification n°1 pour Approbation par le CC le 20 décembre 2021



1:5 000

0 100 200 m



EMPLACEMENTS RÉSERVÉS	N°	SURFACE (en m²)
Classement des Équipements Sportifs Commune	ER N° 01	4495
Aménagement de la RD 32 / Bénéficiaire : CD 53	ER N° 02	2695
Aménagement de la RD 32 / Bénéficiaire : CD 53	ER N° 02	2419
Aménagement de la RD 32 / Bénéficiaire : CD 53	ER N° 02	713
Aménagement de la RD 32 / Bénéficiaire : CD 53	ER N° 02	845
Aménagement de la RD 32 / Bénéficiaire : CD 53	ER N° 02	2963
Aménagement de la RD 32 / Bénéficiaire : CD 53	ER N° 02	4017

Références OAP | Nom | SURFACE (en m²)

La légende indique systématiquement l'ensemble des thématiques identifiées sur le territoire intercommunal (par choix de simplification).
 Toutes les communes ne sont pas pour autant dotées de toutes les thématiques citées ci-après sur leur territoire.

INFORMATIONS

- Cours d'eau et écoulements
 - Cours naturels
 - 10 - Zones de recherche et d'exploitation de carrière
- 16 - Sites archéologiques
- 99 - Zones inondables
- 99 - Aléas miniers
- 99 - Lotissements

PRESCRIPTIONS

- Arbre remarquable
- 15 - Marges de recul
- 07 - Haies à protéger au titre du L 151-23 du CU
- 07 - Haies à créer pour le renforcement des continuités écologiques
- Espaces boisés classés
- Secteurs avec limitation de la constructibilité ou de l'occupation pour des raisons de nuisance ou de risque
- Emplacements réservés
- Éléments de paysage à protéger
- Terrains cultivés ou non bâtis à protéger en zone urbaine
- Bâtiments susceptibles de changer de destination
- STECAL
- Orientations d'aménagement et de programmation
- Zones humides

ZONAGE

ZONE URBAINE

- Us - Tissu bâti ancien
- Ub - Tissu urbain périphérique
- Ui - Équipements collectifs
- Ue - Activités économiques
- Ueb - Site industriel de La Forge à Port-Brillet
- Uem - Zone d'activités de La Meslerie
- Us - Zone urbaine spécifique

ZONE AGRICOLE

- A - Agricole
- Aa - STECAL destiné à développer des activités non agricoles
- Ae - STECAL destiné aux activités équestres et hippiques
- As - STECAL destiné au stationnement
- Ar - STECAL destiné à la production d'énergies renouvelables
- Ap - Agricole sans aucune construction
- Aah - STECAL destiné à développer des activités non agricoles et à accueillir de nouvelles constructions d'habitation

ZONE A URBANISER

- 1AUe - A urbaniser à vocation économique à court ter
- 1AUh - A urbaniser à vocation habitat à court ter
- 1AUI - A urbaniser à vocation équipements et loi
- 2AUh - A urbaniser à vocation habitat à long ter

ZONE NATURELLE

- N - Naturelle
- Naa - STECAL destiné à l'installation d'abris pour animaux
- Nc - STECAL dédié au maintien et au développement des carrières
- Ncp - STECAL destiné à l'installation de cabanes de chasse et de pêche
- Nf - Secteur destiné à l'exploitation des forêts
- Ni - Secteur destiné à des équipements de loisirs
- N1 - STECAL destiné au développement de gîtes
- N2 - STECAL destiné au maintien et au développement de camping
- N3 - STECAL dédié aux loisirs motorisés
- N4 - STECAL dédié aux activités de comité d'entreprises

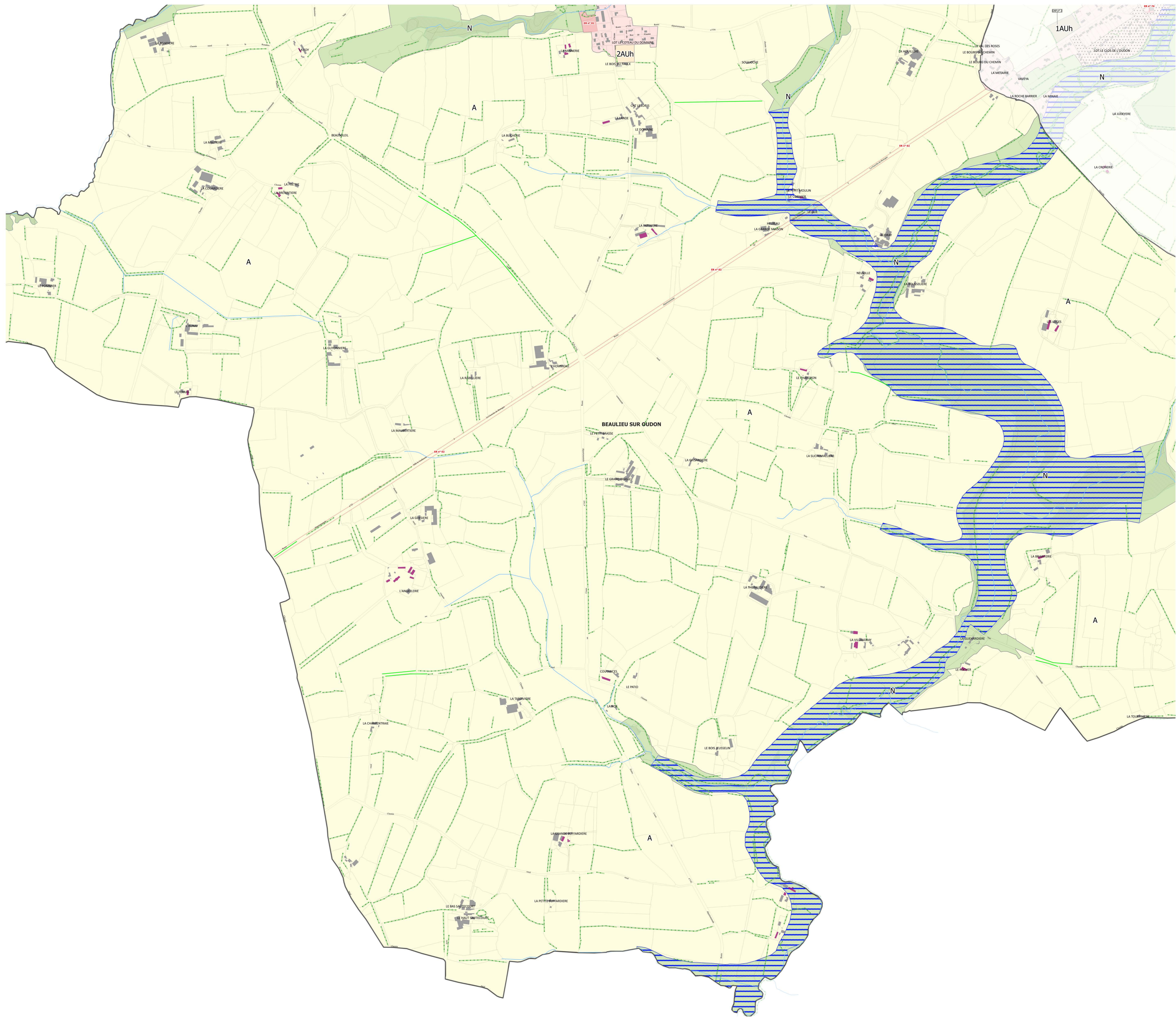

Laval Agglomération
 Département de la Mayenne
BEAULIEU-SUR-ODON - 4 - B

**PLAN LOCAL D'URBANISME INTERCOMMUNAL
 4.2 - Règlement graphique**



P.L.U.i arrêté le : 12 DÉCEMBRE 2018

P.L.U.i approuvé le : 16 DÉCEMBRE 2019

Modification n°1 pour Approbation par le CC le 20 décembre 2021



1:2 500

0 100 200 m



EMPLACEMENTS RÉSERVÉS	SYMB.	SURFACE (en m²)
Emplacement des équipements / Bénéficiaire : Commune	ER n° 01	4495
Aménagement de la RD 32 / Bénéficiaire : CD 53	ER n° 02	2416
Aménagement de la RD 32 / Bénéficiaire : CD 53	ER n° 02	713
Aménagement de la RD 32 / Bénéficiaire : CD 53	ER n° 02	4017

Références AP	SYMB.	SURFACE (en m²)
53026 - AP n° 2 Les Buissons		2143
53026 - AP n° 1 Bécoups-Val		9654

La légende indique systématiquement l'ensemble des thématiques identifiées sur le territoire intercommunal (par choix de simplification).
 Toutes les communes ne sont pas pour autant dotées de toutes les thématiques citées ci-après sur leur territoire.

INFORMATIONS

- Cours d'eau et écoulements
- Cavités naturelles
- Zones de recherche et d'exploitation de carrière

PRESCRIPTIONS

- Arbre remarquable
- Haies à créer pour le renforcement des continuités écologiques
- Linéaire commercial à préserver
- Chemin à préserver
- Espaces boisés classés
- Secteurs avec limitation de la constructibilité ou de l'occupation pour des raisons de nuisance ou de risque

ZONAGE

ZONE URBAINE

- Ua - Tissu bâti ancien
- Ub - Tissu urbain périphérique
- Ui - Équipements collectifs
- Ue - Activités économiques
- Ueb - Site industriel de La Forge à Port-Brillet
- Uem - Zone d'activités de La Meslerie
- Us - Zone urbaine spécifique

ZONE AGRICOLE

- A - Agricole
- Aa - STECAL destiné à développer des activités non agricoles
- Ae - STECAL destiné aux activités équestres et hippiques
- As - STECAL destiné au stationnement
- Ar - STECAL destiné à la production d'énergies renouvelables
- Ap - Agricole sans aucune construction
- Aah - STECAL destiné à développer des activités non agricoles et à accueillir de nouvelles constructions d'habitation

ZONE A URBAINISER

- 1AUe - A urbaniser à vocation économique à court ter
- 1AUh - A urbaniser à vocation habitat à court ter
- 1AUI - A urbaniser à vocation équipements et loi
- 2AUh - A urbaniser à vocation habitat à long ter

ZONE NATURELLE

- N - Naturelle
- Naa - STECAL destiné à l'installation d'abris pour animaux
- Nc - STECAL dédié au maintien et au développement des carrières
- Ncp - STECAL destiné à l'installation de cabanes de chasses et de pêche
- Nf - Secteur destiné à l'exploitation des forêts
- Ni - Secteur destiné à des équipements de loisirs
- N1 - STECAL destiné au développement de gîtes
- N2 - STECAL destiné au maintien et au développement de camping
- N3 - STECAL dédié aux loisirs motorisés
- N4 - STECAL dédié aux activités de comité d'entreprises

